Osaka College of Tourism & Business

学校法人花園南学園　大阪観光ビジネス学院

「食とツーリズム」企画

学生による是非日本人に行ってほしい

本国フードツーリズムツアー

通訳翻訳コース１年

食とツーリズム

ニューツーリズムの一つとして「フードに特化したツアー」を学んでもらいます。

授業の中でグループワークとしてベトナム、中国、ネパールの国籍学生に分かれて独自目線で母国で是非日本人に行って食べてほしいツアー作りをしてもらいました。

日本人旅行会社の感覚と違う郷土料理、家庭料理で新しいツアーを作ってもらうのが目標でした。

まずはどんな料理を食べてほしいか挙げて言ってもらいました。

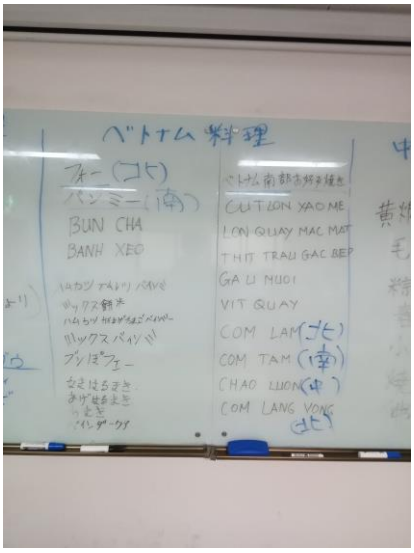

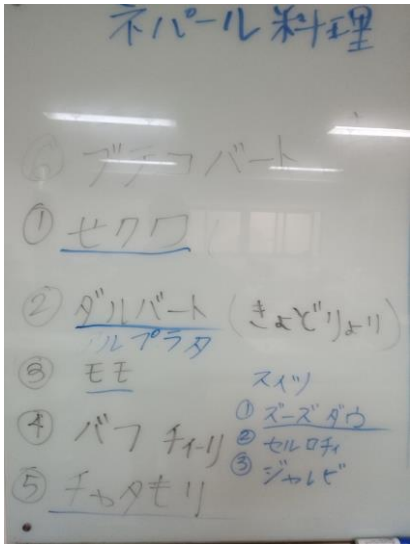

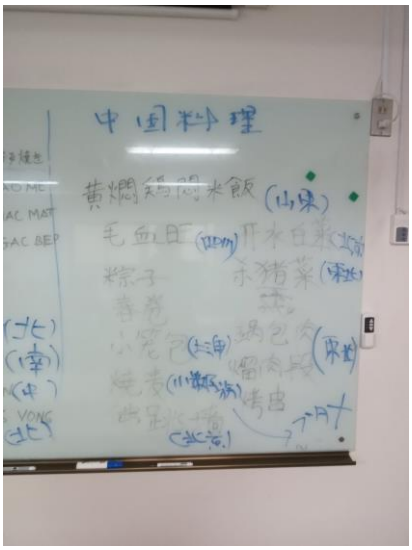

郷土料理、家庭料理、Ｂ級グルメなど、どこがメインなのか、全国展開なのかを話していきます。

次に日程作り

フードツーリズムツアーといえど、旅行ですので、観光も用意してもらいます。旅行日程など作ったことがない学生にとって何を日程に入れるべきなのかもわからない状態から始め、試行錯誤の中で各自日程を作成していきます。

そして、出来上がったツアーを発表してもらいました。

Osaka College of Tourism & Business

学校法人花園南学園　大阪観光ビジネス学院

各グループ緊張しながらも無事フードツーリズムツアーの発表を終えました。

フードツーリズムとは

日本フードツーリズム協会によると、フードツーリズムは「地域ならではの食・食文化をその地域（土地）で楽しむことを目的とした旅」と定義されています。

旅行先の食や食文化を味わうことに楽しみを見出す旅の総称であるフードツーリズムは、食べ歩きや美食ツアーなど、食事の格式を問わず食に関わる旅全般のことを指します。

ベトナム、中国では夜市を利用して地元フードを味わってもらうというあまり日本の旅行会社では行程に入れないものを敢えて入れるというツアーが完成しました。

Tour Name ：　**大阪観光ビジネス学院　ベトナムフードツーリズムツアー1**

日数	日程				食事
1日目					×
	関空　発	9:20	VJ-939	空路、ベトナム、ハノイへ　（飛行時間　5時間）	
	ハノイ　着	12:20	車両	着後、ハノイ市内観光	
	フォーボ	フォータイナム		●ハノイ大教会　●ホーチミン廟　◎ホアンキエム湖 昼食は、【PHO GIA TRUYEN(フォー・ザ・チュエン）】にてベトナム料理の代表	○
	バインクオン			フォーボ、フォータイナムの2種類のフォーをご賞味いただきます。 夕食はライトアップされたホアンキエム湖を散歩しながらベトナムローカルフードを お楽しみいただきます。 【ハノイ泊】	○
2日目	ハノイ 発	10:35	VJ-505	空路、リゾート地ダナンへ　（飛行時間1時間25分）	○
	ダナン　着	12:00	車両	着後、ホイアン旧市街観光	
	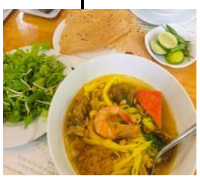 ミークワン	ファー・ラウ		昼食は、ホイアン名物のカオラウやミークアンをご賞味いただきます。 夕食は、【TUK TUK(トゥクトゥク）】にてファー・ラウをご賞味いただきます。 ファー・ラウは本来ホーチミン名物料理ですが、ダナンでも有名です。 【ダナン泊】	○ ○
3日目	ダナン　発	9:00	VJ-623	空路、ホーチミンへ	○
	ホーチミン　着	10:25	車両	着後、ホーチミン市内観光	
	コムガー			○ドンコイ通り　●中央郵便局　●人民委員会庁舎　●サイゴン・スカイデッキ 昼食は【COM GA HONG XUONG(コムガーホンスオン）】にてコムガーを お楽しみください。	○
			車両	空港へ	
	ホーチミン　発	20:10	VJ-158	空路、ハノイへ (飛行時間　1時間10分）	
	ハノイ　着	22:20		乗り継ぎ　【機内泊】	×
4日目	ハノイ　発	1:20	VJ-938	空路、関空へ　（５時間30分）	
	関空	7:50		お疲れ様でした！	

ご利用予定ホテル		
	ハノイ	ロッテホテル・ハノイ
	ダナン	シーウインド

Tour Name ：　**大阪観光ビジネス学院　中国・ハルビンフードツーリズムツアー**

日数	日程				食事
1日目					×
	成田　発	6:35	IJ-213	空路、中国・ハルビンへ　（飛行時間　4時間）	
	ハルビン　着	9:35	車両	着後、ハルビン市内観光	
				●聖ソフィア大聖堂　◎中央大街　●黒龍江省博物館	○
				昼食は、【東方餃子王】にて水餃子をお楽しみください。	
				午後は、東北虎林園にてシベリア虎をご覧いただきます	
				夕食は夜市にて色々な屋台でお楽しみいただきます。	
				【ハルビン泊】	○
２日目	ハルビン			終日：ハルビン氷雪祭りを観光します。	○
				●会場は太陽島、兆麟公園、氷雪大世界	
				昼食は、曼奥萨瓦巴基斯坦餐厅レストラン　パキスタン料理をお楽しみください。	○
				夕食は【避風塘】にて広東料理をご用意しております。	
				【ハルビン泊】	○
３日目	ハルビン　発	10:35	IJ-214	空路、日本へ　（所要時間4時間25分）	○
	成田　着	16:00			
				お疲れ様でした！	

水餃子

パキスタン料理

広東料理

ご利用予定ホテル	ハルビン	シャングリ・ラ、　クラウンプラザ、　シェラトン、　ホリデイイン

Tour Name ： **大阪観光ビジネス学院　ベトナムフードツーリズムツアー2**

日数	日程				食事
1日目					×
	関空　発	9:20	VJ-939	空路、ベトナム、ハノイへ　（飛行時間　5時間）	
	ハノイ　着	12:20	車両	着後、ハノイ市内観光	
	フォー	ブンチャー		●ハノイ大教会　●ホーチミン廟　◎ホアンキエム湖 昼食は、【PHO 10 LY QUOC SU(フォー・10・リー・クオック・スー）】にて ベトナム料理の代表格フォーとブンチャーをお楽しみいただきます。 夕食は海鮮料理の食べ放題をご用意しております。	○
				【ハノイ泊】	○
2日目	ハノイ	10:35	VJ-505	空路、リゾート地ダナンへ　（飛行時間1時間25分）	○
		12:00	車両	着後、市内へ	
	コムガー	コム・ニュー		昼食は、海岸沿いにあるインタコンチネンタルホテル内【CITRON(シトロン)】にて ベトナム郷土料理コムガー（ベトナム風チキンライス）をご賞味ください。 昼食後は郊外の◎バーナーヒルズに向かいます。 夕食はベトナム伝統家庭料理のコム・ニュー（土鍋料理）をご用意しております	○
				【ダナン泊】	○
3日目	ダナン　発	9:00	VJ-623	空路、ホーチミンへ	○
	ホーチミン　着	10:25	車両	着後、ホーチミン市内観光	
	ゲーレンマム		クルーズ船	○ドンコイ通り　●中央郵便局　●人民委員会庁舎　●サイゴン・スカイデッキ 昼食は【AN NAM QUAN(アンナムクアン）】にてゲーレンマムをご賞味ください。 サイゴン川ディナークルーズをお愉しみください。 クルーズ内で最後のベトナム料理をご賞味いただきます。	○
			車両	空港へ	
				【機内泊】	○
4日目	ホーチミン　発	1:20	VJ-828	空路、関空へ　（５時間30分）	
	関空　着	8:30		お疲れ様でした！	

ご利用予定ホテル		
	ハノイ	ホテル・マリオット・ハノイ
	ダナン	ムオン・タン・グランド・ダナン

Tour Name ：　**大阪観光ビジネス学院　ネパールフードツーリズムツアー**

日数	日程				食事
1日目	成田　発 カトマンズ　着	10:30 15:00	RA-434 車両	空路、ネパール・カトマンズへ　（飛行時間　7時間45分） 着後、ホテルへ 【カトマンズ泊】	× 機 ○
2日目	カトマンズ ダルバート		車両	午前： カトマンズ市内観光 ◎ダンバール広場　◎クマリの館　●ハヌダーン・ドカ　●スワヤンプナート寺院 昼食は中華料理をご賞味ください。 午後： 自由行動 夕食はネパール伝統舞踊をご覧いただきながらネパール料理ダルバートをご賞味く 【カトマンズ泊】	○ ○ ○
3日目	カトマンズ タリー	10:45 11:10	U4-609 車両 車両	空路、ポカラへ　（飛行時間25分） ホテルへ 昼食は、ホテルにてネパールタリーをお楽しみください。 午後： ポカラ市内観光 ◎デヴィスフォール　◎ビンドゥパシニ寺院　◎フェワ湖　◎パラヒ寺 フェワ湖から日本山妙法寺をご覧いただけます。 【ポカラ泊】	○ ○ ○
4日目	ポカラ 鍋焼うどん		車両 車両	早朝、サランコットの丘へ　（約５分） ヒマラヤ山脈を展望ポイントからご覧いただきます。 昼食は日本食レストラン【FUJIYAMA(フジヤマ）】にて身体が冷えていますので温かい饂飩をご賞味ください。 午後： 自由行動 【ポカラ泊】	○ ○ ○
5日目	ポカラ 		車両	早朝、陸路、ナガルコットへ。　（２００ＫＭ　－　１０時間） 途中、世界遺産チトワン国立公園を観光します。 チトワン国立公園では象に乗ってジャングルサファリをお楽しみください。 昼食はチトワン国立公園近くの多国籍料理レストランをご用意しております。 【ナガルガット泊】	○ ○ ○
6日目	ナガルコット			天気が良ければ、ヒマラヤ山脈に朝日が昇る眺望をご覧いただきます。 午前： 朝早かったので、ゆっくりおくつろぎください。 午後： カトマンズへ　（２７ＫＭ　－　約1時間） 【カトマンズ泊】	○ ○ ○
7日目	カトマンズ ネワリサマエパジ カトマンズ　発	22:30	車両 車両 RA-433	午前： 自由行動 午後： カトマンズ市内観光 ◎パシュパティナート　◎アンナプルナ寺院　◎バクタプル　◎チャンドラギリ 昼食はネパール民族料理ネワリサマエパジをご賞味ください。 空港へ 空路、日本へ (飛行時間　６時間45分) 【機内泊】	○ ○ ○
8日目	成田　着	15:00		お疲れ様でした！	機 機

ご利用予定ホテル		
	カトマンズ	カトマンズ・マリオット
	ポカラ	ホテル・アンナプルナビュー
	ナガルコット	ホテルカントリーヴィラ